朝鮮日報
發行所 서울市太平路一街 朝鮮日報社
編輯兼發行人 方應謨
印刷人
電話 [illegible]

「大統領政黨」없다

申總理署理記者團에言明

申性模國務總理署理는五日 上午十一時總理室에서 記者團과會見하고 總選結果에있어 大統領政黨이勝取하였다는 外電에言及하여 다음과같이말하였다

A·P外電에依하면 今番總選에서 大統領에屬하는政黨이勝取했다고 [illegible] 이것은大統領에對한認識不足이다 元來 李大統領은自己政黨이없다 大統領은 李朝五百年의 黨爭을거울삼아 自己政黨을만들려고하지않고있으며 [illegible]

韓國은民主保壘

美人某氏「크」氏聲明痛駁

【서울四日發AP合同】美國前國務次官「크레이튼」氏는 三月「워싱톤」에서 [illegible]

軍事監視班行動討議

具體的業務開始는全員來參後

유·엔韓國委員會는五日 [illegible]

十九日開院式

早速登錄要望

[illegible]

韓銀總裁任命式

昨五日擧行

[illegible]

極東은三年內共產化

前美國務次官「크」氏豫言

【워싱톤三日發AP合同】前美國務次官「크레이튼」氏는 三日記者會見席上에서 東南「아시아」는 共產主義手中에 [illegible]

外交諮委組織

林外務長官 記者會見談

外務部長官 林炳稷氏는五日記者團과會見하고 對日通商問題와 그밖의當面問題에關하여 다음과같이말하였다

▲對日通商問題=日本에서는 [illegible]

▲對日外交諮問委員會=[illegible]

電氣國營案

實施確實視

[illegible]

國府最後의據點

臺灣은어디로?

【台北發NANA共立=特】 [illegible]

臺灣中立策討議?

美國防長官十一日東京向發

【워싱톤三日發INS=合同】美國防長官「루이스·존슨」氏와合同參謀總長「오말·브랏드레」氏는 [illegible]

中共臺灣侵攻

來秋까지延期?

【香港五日發UP=合同】[illegible]

美國의對中態度

[illegible]

中東武裝에對抗

蘇는勢力擴大에汲汲

【카이로五日發UP=合同】[illegible]

東南亞經援急速實施

애長官「그리퓐」氏에書翰

【워싱톤五日發USIS】美國務長官은 [illegible]

日共黨不法化決定?

日吉田首相聲明發表

【東京五日發AP特電=合同】日本吉田首相은四日 日共產黨을 不法化하려는 日本政府의基本政策은 이미決定되었다고言明하였다 [illegible]

西歐鐵炭의綜合經營

佛等個國六大計劃에着手

【파리五日發UP=合同】佛國은 [illegible]

原子不法化反對

九國社會黨會議決議

【코펜하겐三日發AP合同】[illegible]

「노르웨이」向發

루-즈벨트女史

【뉴욕三日發AP合同】[illegible]

蘇側參加與否注目

對日理事會에

【東京三日發AP合同】[illegible]

中共通信傳再開

日皇을戰犯者로

【샌프란시스코四日發AP合同】[illegible]

社會基督黨大勝利

白耳義選擧中間結果

【브랏셀五日發AP合同】[illegible]

石炭等共管案讚揚

마샬特使해리만氏

【뉴욕四日發AP合同】[illegible]

日參議院選擧開票

吉田의自由黨優勢

【東京五日發UP=合同】[illegible]

三大統領聲明에

美「휘」議員反駁

【워싱톤三日發AP合同】[illegible]

「유-고」對東歐間

新交危機漸深化

【베오그라드四日發AP=合同】[illegible]

比下院議員이提議

美軍駐屯要請

【마닐라三日發UP=合同】[illegible]

社說

勢力分布와原則問題

[illegible]

人事往來

▲白象圭氏 國會議員當選
▲申永均氏 同上
▲梁在廈氏 同上
▲張文正氏 同上

본社來訪

마라톤選手團

[illegible]

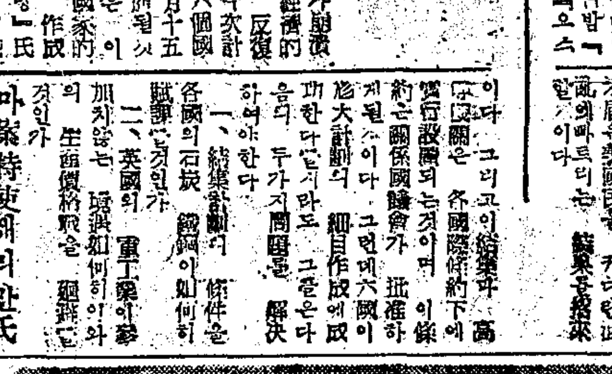

(寫眞은 本社를來訪한選手團一行)

八面鋒

[illegible]

◎最新刊案內◎

群衆心理
르·봉著 文理大助敎授 成百善譯
四六版三〇〇面 定價九〇〇圓

오늘날은 群衆의時代입니다 社會秩序를 維持하는것도 群衆이올시다. 群衆이오 秩序를 攪亂하는것도 群衆이올시다. 群衆의 指導者가되려면 이冊을읽으시라! 偉大한政治家 熱熱히 青年指導者, 三軍을叱咤하는將軍, 萬人의崇拜를한몸에 질머질教育者가되려면 반드시 이冊을읽으시라. 今般 讀者에게 群衆의心意를解剖하여드리려 國會議員에 왜當選되지못했나? 그原因을알려면 이冊을읽으시라. 結論의一部를紹介하면 [illegible]

政治와理想
D·메스著 成仁基譯
四六版三〇〇面 定價九〇〇圓

◎重刊案內◎

社會學概論 再版
哲學博士 金賢準著
四六版三〇〇面 定價九〇〇圓

民法總論 五版
서울大學法科大學長 法典編纂委員會委員 陳承祿著
菊版 定價一、一〇〇圓

訂增 倫理學概論 三版
서울大學校敎授 高等敎育局長 金斗憲著
菊版二三〇面 定價七〇〇圓

◎近刊豫告◎

經濟學原論
延禧大學敎授 成昌煥著
不日發賣

서울市禮智洞二〇
大成出版社

★歸屬財産에對하여★

管財廳公告第五號

歸屬財産賃貸借契約申請에關한件

首題件에關하여 解放後多數한法令이 公布實施되어 歸屬財産을占有, 使用및保管管理하는者는 如何한團體나 個人을莫論하고 所定의手續에依하여正當且合法的인賃貸借契約 또는管理契約을締結하여야할것은 國民一般의常識化되고있음에도不拘하고 個中에는意識的으로 無意識的으로 右記非違를隱蔽乃至는隱匿하여온 x있음은 默過하지못할 脫法行爲이므로 左記와如히 公告하여最終的으로 無契約者의注意를喚起하오니 此期를勿失하고 至急申請하시압

萬若左記期日內에도 申請하지않는者가 有할時는 依法處斷할것임

記

申請期日 檀紀四二八三年六月三十日
申告處 各道市管財局

檀紀四二八三年六月三日

管財廳長 白南七

★歸屬財産에對하여★

巢礎製造·養蜂器具
特賣開始● 地方特約代理店募集
地方註文大歡迎 養蜂時報無料送呈
서울市[illegible]洞2街15
만나養蜂園
電話東大門(5)2665

農藥
中央化學研究所檢定畢
(保健用·農園用)
砒酸鉛
디디티粉10%
販賣中 大量生産
絶對保證付
서울特別市中區小公洞112의25
朝鮮農藥株式會社
電話本(2)5648·4846·1817
工場 仁川市[illegible]401 電話仁川[illegible]

서울、三陟에 火力發電 二個年計畫으로 着工

상공부에서는 극심한 전력난을 해결하고자 서울에 三만KW 삼척(三陟)에 一만五천KW를 발전할수 있는 화력발전소 신설을 계획하고 있다한다 이계획은 [illegible] ECA관계 미국인 기술자 三명 [illegible] 이공사에 대하여는 ECA [illegible]

蟾津水力發電 工事不遠再開

섬진강(蟾津江) 수력발전소 신설 공사는 작년十一월 [illegible] ECA당국의 제안으로 중지되었다 [illegible]

保聯一周年記念 七千名脫盟式도 擧行

보도연맹결성 一주년을 맞이하여 동연맹 서울특별시본부에서는 작五일 오전十시부터 서울운동장에서 二만여명의 맹원 참집하에 [illegible] 내무부장관 이 [illegible] 서울특별시장 [illegible] 대검찰청장 [illegible] 등 내빈 다수 참석하에 [illegible]

各區別脫盟者數

- ▲保聯本部職員 丁田外 六十五名
- ▲城東區 李敬善外 三九三名
- ▲東大門區 洪炳憲外 六六八名
- ▲城北區 金正燦外 二〇四名
- ▲鍾路區 李範雲外 三一八名
- ▲中區 鄭文殿外 三九五名
- ▲麻浦區 尹虎外 一二七八名
- ▲西大門區 李守鐵外 五二七名
- ▲龍山區 金滿培外 七六五
- ▲永登浦區 宋成德外 一一五八名
- ▲保健社會部職員 [illegible]
- ▲京畿道警察局 [illegible] 外 一三八名
- ▲保健區 [illegible] 外 一三名

李大統領에 멧세-지

국가에 민족에 충고한 이념을 [illegible] 각하의 뜻을 받드러 [illegible] 이번제一차로 국민보도연맹 탈맹한 六천九백二 [illegible]

凱旋三選手와 勝利의 座談會

[illegible]

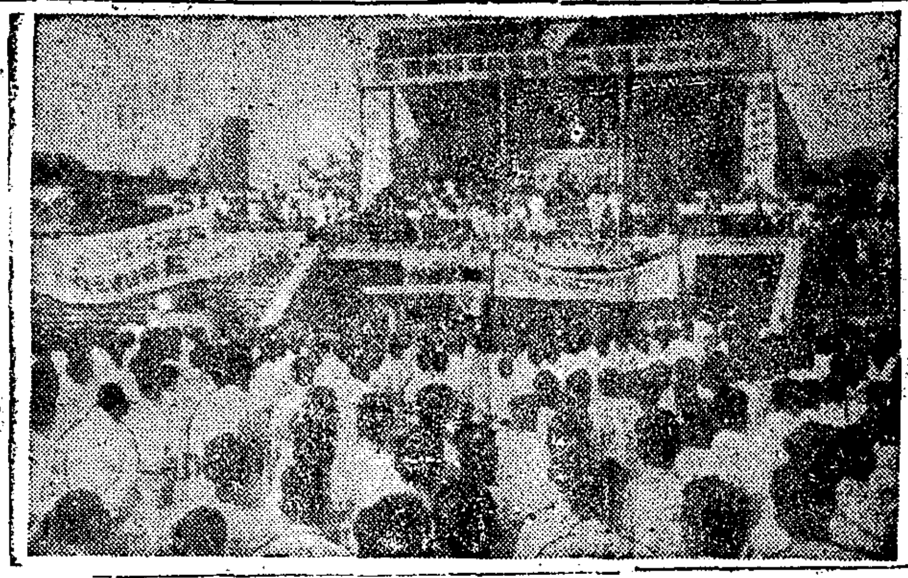

崔選手의 最後力走에 얼바 진外國選手들

[illegible]

共通倍率이 말성 農地改革은 遲遲不進

농지개혁사무의 핵심문제로 되어있는 지가증권(地價證券)은 예정대로하면 五월二十일까지 (六월一일 까지) 발급되어 [illegible]

▲共通倍率(註解) [illegible]

保健部에 內紛 藥政局長椅子圍繞

[illegible]

具保健部長官談

[illegible]

市內八十一國民校에 四萬九百餘名新入學

五일 서울시내 八十一개 국민학교에서는 일제히 신학식이 있었다 [illegible]

技術者適正配置를 大韓商議에서 建議

[illegible]

工作隊員을 逮捕

[illegible]

農村에 숨은 教育者

[illegible]

北勞政委事件 第四次送廳

[illegible]

비는 언제올까 今週에도 올듯말듯

[illegible]

肥料外上配給

[illegible]

마라돈選手歡迎 陸上競技大會盛況

[illegible]

春繭은 增産 京畿知事會見談

[illegible]

日氣豫報

[illegible]

脫黨聲明書

[illegible]

連載小說 暖流 (103) 廉想涉 作 金熊超 畵

통고진(通告戰) (7)

[illegible]

高單位비타민B1劑 디아민 注 10MG 20MG 30MG 50MG

板유리·都散賣 (地方注文大歡迎) 서울市鍾路區仁寺洞133 朝鮮琉璃工業株式會社 電話光(3)2133番

家庭常備藥 大黃重曹合劑 世富國民醫藥品株式會社

電話機賣買 大韓電話工業社

學生들에게·新學期선물로 大好評 오케-크레온 東亞商工社

K.P.K. SHOWS 大公演 그랜드쇼— 姉妹와 水兵 2部12景 富貴樂園…贊助 7日부터 國都

새로운 K의 創立公演 화랑세계 半處女 白秀嶺·作 朴珍·演出 金貞桓·裝置 3막4장 期待하시옵 7日부터 首都劇場

藥界最高峰 香港張錦記貿易行 洋藥原料 大量都散賣
사카린 (SACCHARINE)
산토닌 (SANTONIN)
설파가디닌 (SULFAGUANIDIN)
덱스추로스 (DEXTROSE)
스추렙토마이신 (STREPTOMYCIN)
페니실린 (PENICILLIN)
피.에이.에스 (P. A. S)
韓國貿易業者諸氏의多量購買를歡迎함
販賣所 香港永吉街十號
電報番號 二六六九
CHEUNG KAM KEE TRADING CO. (MEDICINEDEPT) 10 WING KAT STREET HONGKONG CABLE ADDRESS: 2669

脫退聲明書 檀紀四二八三年六月五日

訂正 檀紀四二八三年六月五日